



Câmara Municipal de Ipatinga MINAS GERAIS

Praça dos Três Poderes, S/N - Centro – CP 685 – CEP 35160-015 – Fone: (31) 3829-1200

INDICAÇÃO Nº 20 /2024 de 22/01/2024

DA VEREADORA PROFESSORA MARIENE

Indica ao Executivo a necessidade de tomar providências quanto à capina e limpeza da área em volta da Farmacinha Verde – Viveiro Municipal.

Senhor Presidente.

Pela presente, tenho a honra de me dirigir a Vossa Excelência com a finalidade de apresentar **INDICAÇÃO**, nos termos do art. 212 do Regimento Interno desta Casa Legislativa, a ser encaminhada ao Executivo Municipal, para tomada de providências **para capina e limpeza no entorno da Farmacinha Verde que se situa no Viveiro Municipal.**

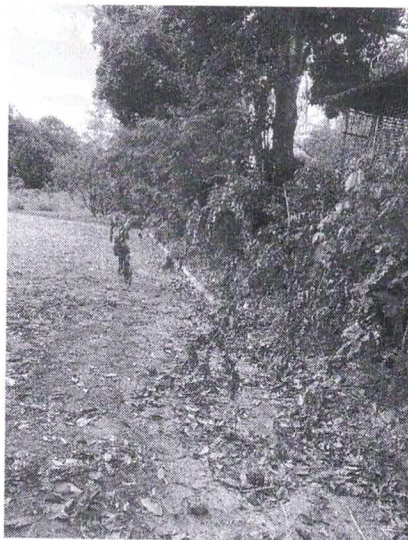

INDICO A TOMADA DE PROVIDÊNCIAS, principalmente em tempos de proliferação de arbovíroses.

MARIENE PATRÍCIA RODRIGUES
Vereadora Professora Mariene

Mariene Patrícia Rodrigues
Profa Mariene
1ª Secretária
Câmara Mun. de Ipatinga

Excelentíssimo Senhor

Werley Glicério Furbino de Araújo

Presidente da Mesa Diretora - Câmara Municipal de Ipatinga

CÂMARA MUN DE IPATINGA
RECEBIDO
Data: 22/01/24
SECRETARIA GERAL