



Câmara Municipal de Ipatinga

MINAS GERAIS

Praça dos Três Poderes, S/N - Centro - CP 685 - CEP 35160-015 - Fone: (31) 3829-1200

INDICAÇÃO Nº 142 /2023

DA VEREADORA PROFESSORA MARIENE

Indica ao Executivo a necessidade de retirada de terra proveniente de deslizamento na Av. José Assis de Vasconcelos, aproximadamente em frente ao n. 490, bairro Bethânia.

Senhor Presidente.

Pela presente, tenho a honra de me dirigir a Vossa Excelência com a finalidade de apresentar **INDICAÇÃO**, nos termos do art. 212 do Regimento Interno desta Casa Legislativa, a ser encaminhada ao Executivo Municipal, para que sejam tomadas providências em relação à retirada de terra que toma metade da pista da Av. José Assis de Vasconcelos, aproximadamente em frente ao n. 490, bairro Bethânia, nesta cidade.

Conforme fotografias em anexo, a terra é proveniente de deslizamento ocorrido em época das chuvas de janeiro e até o momento não foi retirada, o que INDICO.

INDICO tomada de providências para retorno da via pública às devidas condições de uso.

Ipatinga, 15 de março de 2023.

MARIENE PATRÍCIA RODRIGUES
Vereadora Professora Mariene

Mariene Patrícia Rodrigues
Vereadora
Câmara Municipal de Ipatinga

Excelentíssimo Senhor

Werley Glicério Furbino de Araújo

MD. Presidente da Mesa Diretora

Câmara Municipal de Ipatinga

CÂMARA MUNICIPAL DE IPATINGA
RECEBIDO
Data: 16/03/23
SECRETARIA GERAL

Waverston Rodrigues Silva
CPF: 076.331.486-24
Gerente da
Secretaria Geral

meass

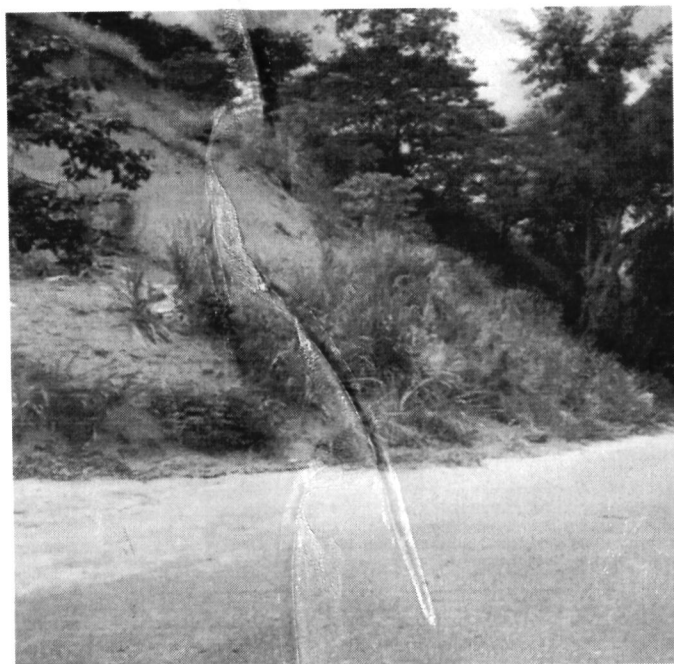

Mariene Patricia Rodrigues
Vereadora
Câmara Municipal de Ipatinga