



Câmara Municipal de Ipatinga

MINAS GERAIS

Praça Três Poderes, S/N - Centro – CP 685 – CEP 35160-015 – Fone: (31) 3829-1200

INDICAÇÃO N° ⁸⁹ /2021
DA VEREADORA PROFESSORA MARIENE

CÂMARA MUN. DE IPATINGA
RECEBIDO
Data: 12 / 02 / 21
SECRETARIA GERAL

Indica ao Executivo a necessidade de efetivar a coleta de entulhos no Morro do Sossego, bairro Veneza.

Senhor Presidente,

Pela presente, tenho a honra de me dirigir a Vossa Excelência, com a finalidade de apresentar **INDICAÇÃO**, nos termos do art. 212 do Regimento Interno desta Casa Legislativa, a ser encaminhada ao Executivo Municipal, para que seja realizada a coleta de entulhos nas localidades discriminadas abaixo:

- Rua da Comunidade, em frente aos números 30, 40, 70,76,125, 140, 315, 362;
- Rua Tancredo Neves, em frente aos números 50, 250, 410, 532 e 625, 725;
- Rua Maria Silva, em frente ao número 130.

A indicação se faz necessário e urgente ante à preocupação dos moradores, pois o lixo, além de produzir bactérias, pode atrair insetos como baratas, ratos e mosquitos, transmitindo doenças sérias como dengue. A população está insegura e clama pela tomada de providências.

Ipatinga, MG, 12 de fevereiro de 2021.

Mariene Patrícia Rodrigues
Vereadora
Câmara Municipal de Ipatinga

Mariene Patrícia Rodrigues
VEREADORA PROFESSORA MARIENE

Exmo.Sr.
Antônio José Ferreira Neto
Toninho Felipe
Presidente da Mesa Diretora

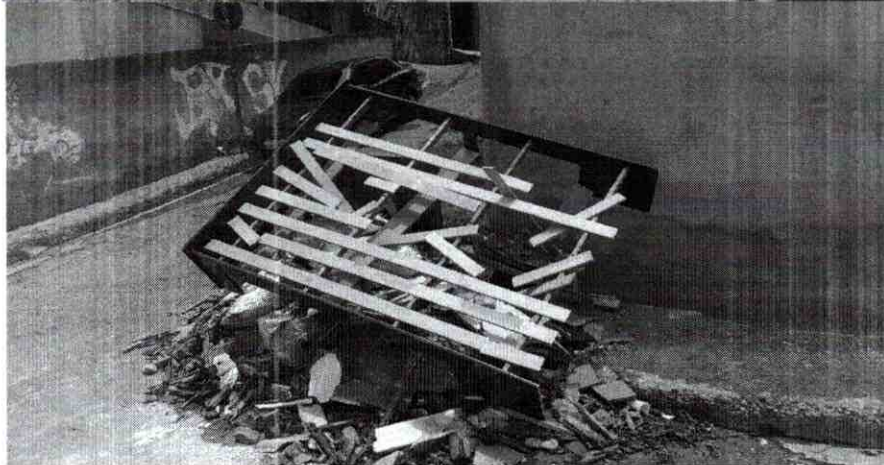
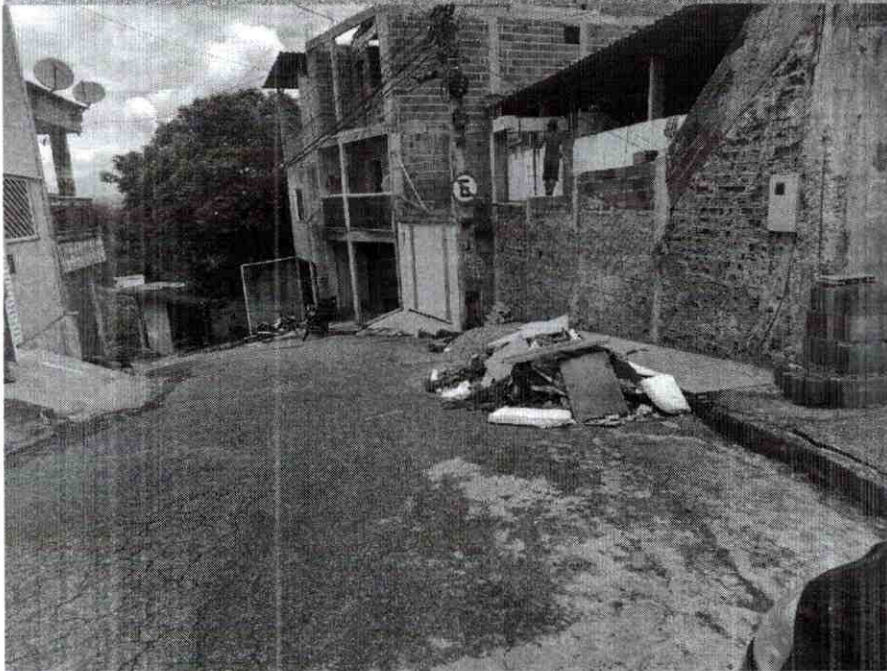



1.1.1.



